

# あそぶこ

JA-ISE public relations magazine "Ensemble"

特集

必要なときに、必要な時間だけ！  
JA伊勢の農機具レンタルで  
地域の農業を応援！！

曲  
層  
の  
漁  
のうのかぜ

福井  
貞信  
さん



## カボチャ栽培は 毎年が1年生の気持ち

福井さんがくりあじかぼちゃの栽培を始めたのは今から約20年前。「もともとは会社に勤めながらお茶と水稲を栽培していましたが、今から約20年前に近くに住む知人がくりあじかぼちゃの栽培を始めたと知り、自分も栽培を始めました。くりあじかぼちゃは他の品種よりも販売単価が高く、ある程度の収量も見込めることが魅力です」と話す福井さん。栽培で気をつけていることについて「施肥管理と日焼け対策には気をつけています。特に施肥管理は窒素・リン酸・カリの3要素のバランスや適量施肥、追肥のタイミングなどを考えながら行っています。また、カボチャが生育するには着果管理が

大切で、ミツバチにも任せますが早朝から人工授粉を行っています※。カボチャの出来を左右するのは生育初期の管理だと思います。トンネル掛けをして育苗しますが、早く外しすぎるとカボチャが寒さや病害にやられてしまうので、状態をみてこまめに管理しています」と話す福井さん。「天候に左右される農業では、全ての農産物に言えることですが、同じものを毎年同じ品質に仕上げるのは難しいです。『今年は上手にできた』という感覚はこれまで持ったことがなく、毎年が1年生の気持ちで、勉強することや学ぶことが多いです。いつまで栽培を続けられるか分かりませんが、来年からも1年1年しっかりと管理を行い、美味しいカボチャを作りたいです」と話してくれました。

※詳しくは動画(3P左下)をご覧ください。



くりあじかぼちゃ  
カボチャの品種の一つ。粉質系で栗のような甘みと、切った時のハート形の断面が特徴です。JA伊勢管内では、主に度会町で栽培されています。

度会町

福井 貞信 さん(84)

度会町でくりあじかぼちゃを栽培する福井さん。約7アールのほ場でくりあじかぼちゃを栽培しています。

Contents

- 農の風..... 2
- 特集..... 4
- いせちゃんトピックス..... 6
- 旬を味わう..... 8
- みらい活動だより..... 9
- 家庭菜園..... 10
- JAの保健室..... 11
- あんさんぶるひろば  
我が家の人気者/  
元気はつらつシニアだより..... 12
- お便りのコーナー/おもしろ川柳/  
わくわくプレゼント..... 13
- インフォメーション..... 14
- JA伊勢カレンダー..... 16

動画はこちら





## レンタル機種と料金

JA伊勢では、利用者の皆さまのニーズにお応えするため、17種類24台の農機を取り揃えております。

### 耕す・畝たて

#### 三菱管理機

家庭菜園にもおすすめ！  
ラクラク畝たて＆  
小回り旋回！



(6馬力) 半日 2,750円 1日 3,850円  
3馬力 半日 3,300円 1日 4,400円  
6馬力 半日 3,300円 1日 4,400円



#### 人気 クボタトラクタ (25馬力・キャビン付)

農業の心強い味方！作業効率もアップ！



半日 15,400円 1日 24,200円

#### 人気 三菱トラクタ (21馬力)



半日 7,700円 1日 12,100円

### 雑草刈り・下草刈りなど

#### やまびこ自走式草刈機

抜群の走破性で  
法面をラクラク  
刈れる！



半日 3,300円 1日 4,400円

#### 人気 オーレックハンマーナイフモア

長い雑草～小笹まで  
無理なく細かく粉碎！



半日 5,500円 1日 7,920円

#### ニプロフレールモア

トラクタに取り付けて長い雑草も  
細かく切断！



半日 6,600円 1日 8,800円

※トラクタ取付に別途料金が必要な場合がございます。

### 土壌改良剤・肥料散布

#### 人気 タイショー グランドソー

トラクタに取り付けて施肥を効率的に！  
※トラクタ取付に別途料金が必要な場合がございます。

半日 3,300円 1日 4,400円



#### タカキタ コンポキャスト

袋詰めコンポスト・米ぬか・  
鶏ふんなどの有機肥料や  
化成肥料を散布！

半日 14,300円 1日 16,500円



### 樹木粉碎

#### 共立 自走式ウッドチッパー

自走式なので現場での  
樹木粉碎作業に！



半日 22,000円 1日 27,500円

利用時間  
半日：4時間利用  
1日：8:30～17:00利用

※料金は全て税込表示です。  
※機械によっては数種類の機種を取り揃えており、上記の料金と異なる機種もございます。  
※レンタル料金に別途機械配達・回収料金がかかりますので、金額については事前にお問い合わせください。  
※地区によっては取扱いのない機種もございます。ご了承ください。

#### 販売

ご希望の機種がございましたら、  
右記までお問い合わせください。

#### 買取

お持ちの農機で不要な農機が  
ございましたら JA で無料査定いた  
しますので、右記まで問い合わ  
せください。

紹介した機種は一部です。その他にも多  
数取り揃えておりますのでお問い合わせ  
ください。

#### ■お問い合わせ・詳しくは

伊勢農機整備センター ☎ 0596-37-0403  
玉城農機センター ☎ 0596-58-2911  
鳥羽志摩農機センター ☎ 0599-55-0045  
三重南紀農機センター ☎ 05979-2-4393  
またはお近くのグリーンコープまで

必要なときに、  
必要な時間だけ！

# JA伊勢の農機具レンタルで 地域の農業を応援!!

農業を行う人にとって、強い味方である農機具。土を耕したり、作物を刈り取ったりと、  
さまざまな種類があり、農家の作業負担が軽減されます。

しかし農機具は価格帯が広く、安価なものから1,000万円を超えるような高価なものまで様々です。  
今回は、JA伊勢が生産者の農業機械購入コストの削減を目的に、平成29年度から行っている農機具  
のレンタル事業について紹介します。

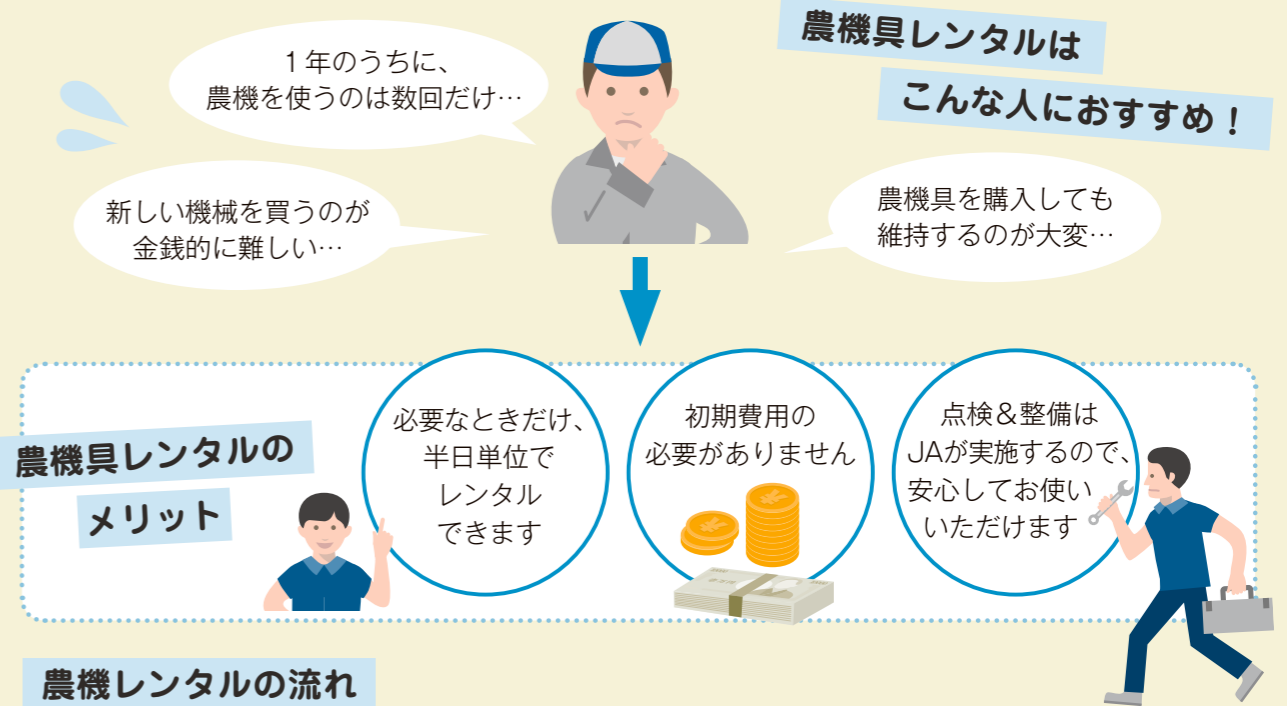

### 農機レンタルの流れ



※レンタル料金に別途機械配達・回収料金がかかりますので、金額については事前にお問い合わせください。





## 「きんこ塾」開校



志摩市の特産品である干し芋「きんこ」の生産者を育成する「きんこ塾」が開校し、今年10名が入塾しました。これは「きんこ」の生産量拡大と担い手育成を目標として志摩市が実施しています。

6月4日には三重大学の職員やJA伊勢の職員から定植方法などの指導を受けながら、原料となる「ハヤト芋」の苗をひとり50本ずつ定植。今後は座学やほ場管理、加工研修などを受講する予定です。



ハヤト芋の苗を定植する塾生ら



農機具の性能を説明する様子(三重南紀農機センター)

## セルフメンテナンス講習会も実施 農機具展示会を開催



5月28日に三重南紀農機センターで、6月17日と18日に伊勢農機整備センターで農機展示会を開催しました。

展示会では大型から小型の農機具、小物まで多数の商品を取り揃え、中古農機具の販売、レンタル農機具の展示も行いました。

ご要望を多くいただいたセルフメンテナンス講習会も開催し、普段使っている農機具を安全に長く使ってもらうだけでなく、修理・点検費用の削減にもつながるとして、ケア方法を担当者から伝達しました。

## 出荷リレーの先頭を走る ハウスミカン出荷スタート



6月下旬から、三重南紀統一選果場でハウスミカンの出荷が始まりました。ハウスミカンは温州ミカン出荷のトップバッターを飾り、その後はグリーンハウスミカン、超極早生「味一号」と温州ミカンの出荷リレーが続いていきます。

選果場で取り扱うハウスミカンは10戸の生産者が約2.3ヘクタールで栽培しており、8月上旬まで県内の市場やJA伊勢の直売所「ほほえみかん」などへ出荷します。



ハウスミカンを丁寧に収穫する様子

## おもしろ農産物



きゅうり?  
(伊勢市/奥山さん)



雪だるまジャガイモ  
双子梅  
(南伊勢町/西村さん)



ハートじゃがいも  
(伊勢市/中井さん)



某キャラクターみたいなサツマイモ  
(伊勢市/村上さん)

おもしろい形の農産物を見つけたら、最寄りの支店・事業所または企画広報課 ☎0596-62-1125まで

JA伊勢管内の  
さまざまな情報をお届け!

## いせちゃんトピックス

Ise-chan Topics

## 小麦刈り取り始まる



JA伊勢管内で、5月下旬から小麦の刈り取りが行われました。管内で栽培されている品種のほとんどが早生品種「ニシノカオリ」で、たんばく質を多く含みます。パンや中華麺などに適した品種とされており、農業法人や担い手農家を中心に、約420ヘクタールで栽培されています。

JA伊勢の子会社(株)めぐりん伊勢では5月29日から刈り取りが始まり、約15ヘクタールの小麦を刈り取りました。



小麦を刈り取る様子

## 傾斜地のミカン園地で ドローン試験防除



6月10日、南伊勢町のミカン園地でドローンによる試験防除を行いました。

同地区の園地は傾斜地が多く、防除に時間や手間がかかっていますが、ドローンで薬剤を散布することで、作業の効率化や省力化が期待できます。

当日は、地元生産者やJA伊勢の職員、伊勢志摩地域農業改良普及センターの職員らが立ち会い、傾斜地のミカン園地2カ所計70アールに薬剤を散布しました。



薬剤の散布状況を確認する様子



この記事の動画を見る

## 小学生がサツマイモ定植



6月3日、鳥羽市立加茂小学校の3・4年生42名が鳥羽支店敷地内にあるほ場でサツマイモの定植を行いました。定植したのは鳥羽市から提供を受けた「兼六」50本と、「紅はるか」400本。「兼六」は鳥羽市国崎町で作られる干し芋にも使われています。事前授業で植え方などを学習してきた児童らは、鳥羽市職員やJA伊勢の職員と一緒に450本の苗を丁寧に植え付けていました。



苗を植え付ける児童ら





イチゴを収穫する参加児童

地元農産物の魅力を発見！ あぐりスクール開催

5月28日、伊勢市小俣町で「イチゴ収穫体験」を開催し、管内の親子41組114名が参加。当日、参加親子らは4棟のイチゴハウスに分かれて、収穫体験を行いました。また、6月12日には、玉城町のほ場で「サツマイモの苗植えと米袋でマイエコバッグ作り」を開催し、親子31組79名が参加しました。当日、参加親子らはマルチを張ったほ場にサツマイモの一種「紅はるか」の苗を定植しました。定植したサツマイモは10月の授業で収穫する予定です。



サツマイモを定植する参加児童ら

いつもお父さんありがとう 父の日「ブーケサラダ作り」

6月18日、フレッシュミズは19日の父の日を前に、伊勢中央支店でサラダをブーケに模した「ブーケサラダ作り」を開催し、親子21組57名が参加しました。

参加親子らは、JA伊勢管内で栽培された農産物を使用し、3種類のブーケサラダを作りました。サラダを盛り付けたカップをリボンなどでラッピングをした後は、日頃の感謝の気持ちを込めて、メッセージカードを添えました。

参加した児童は「頑張って盛り付けたサラダをお父さんに食べてもらうのが楽しみ」と話していました。



ブーケサラダを作る参加児童ら

7月～8月の活動予定

どなたでも参加いただけます！

※同時にJA伊勢ファンクラブみらいへご加入いただくことになります。

活動内容	日時	場所	参加費	申し込み締切日	
健康増進ケーキ作り	7月29日(金)	10:00～14:00～	伊勢中央支店	500円	7月22日(金)
		19:00～			
	7月30日(土)	10:00～14:00～	伊勢中央支店		
スマホ教室 ①カメラを使おう ②LINEを楽しもう(初級) ③LINEを使いこなそう(上級)	8月18日(木)	①10:00～	無料	8月5日(金)	
	8月24日(水)	②13:00～			大王支店
	8月26日(金)	③15:00～			小俣支店

7月からの教室受講者募集！

活動内容	日時	場所	参加費	
かぎ針編み教室	毎月第2・第4火曜日	10:00～11:30	阿児東支店	月1回参加：300円 月2回参加：500円
ガラスアート教室	毎月第2・第4火曜日	19:00～20:00	阿児東支店	月1回参加：300円 月2回参加：500円
けが防止の歩き方とストレッチ教室	毎月第2月曜日	14:00～15:00	阿児東支店	300円

●その他の活動、朝市情報についてはHPをご確認ください。

お問い合わせ

くらしの活動推進課  
☎ 0596-62-1125 まで

LINE



SNS



ホームページ



旬を味わう  
Cooking

カボチャの  
きんぴら

調理時間  
10分



唐辛子やニンニクを入れると、  
味が引き締まって美味しく仕上がります！

材料(2人分)

- カボチャ…………… 200g
- こんにゃく…………… 100g
- ニンニク(チューブ) …… 適量
- 水…………… 大さじ2
- 砂糖…………… 大さじ1
- 醤油…………… 大さじ1/2
- 塩…………… ひとつまみ
- 輪切り唐辛子…………… 適量
- サラダ油…………… 適量

作り方

- 1 カボチャは種とワタを除いて、5～6mm幅に切り、さらに細切りします。こんにゃくも細切りにします。
- 2 Aの調味料を容器に入れて混ぜ合わせます。
- 3 フライパンにサラダ油とニンニクを入れて弱火で熱し、1を入れて火を中火にし、1分半ほど炒めてカボチャに火が通ったら、こんにゃくを入れてさらに炒めます。
- 4 Aを加えて中火のまま2分ほど火にかけ、煮汁を煮つめてカボチャの芯まで火を通します。汁気がなくなったらお好みで輪切り唐辛子をかけて完成。

料理の動画は  
こちら▶



今月の食材

カボチャ



栄養

三大抗酸化ビタミンといわれる、β-カロテン、ビタミンE、Cが多く、これら3つの成分が相乗的に働き、免疫力を強化、細胞の老化を予防し、動脈硬化やガンなどの生活習慣病の発症や進行を抑制します。野菜類の中で、特に多く含まれるビタミンEは、血行を促進し、体を温めるので、冷え性の緩和に効果的です。糖質や脂質のエネルギー代謝を活発にするビタミンB1やB2もバランスよく含まれ、栄養価の高さは、野菜の中でもトップクラスです。皮には果肉以上にカロテンが豊富に含まれているのでできるだけ皮ごと調理しましょう。

保存方法

丸のままなら冷暗所で1～2カ月保存が可能。カットしたものは傷みやすい種の部分をくり抜き、ラップをして野菜室へ入れましょう。

選び方

完熟しているかを見極める方法は、ヘタです。コルクのように枯れて乾いているものを選びましょう。皮にツヤがあって硬く、しっかりと重みのあるものが良いです。カットされたものは、種がしっかりと詰まっていて、果肉が鮮やかな色をしているものを選びましょう。



JAグループでは、心と体を支える食の大切さ、国産・地元産の豊かさ、それを生み出す農業の価値を伝える「みんなのよい食プロジェクト」に取り組んでいます。





# 病は口から！ 口臭あなたは大丈夫？

自分で気になったり、周りの人から指摘されて悩んでいる人が少ない「口臭」。たまごや野菜が腐ったような臭いの成分が分泌されています。



## 口臭の原因は主に2つある

### 1.生理的な口臭

誰にでもあるもので、起床直後、空腹時、緊張時は特に口臭は強まります。これは唾液の分泌が減少し、細菌が増殖して口臭の原因物質がたくさん作られるためです。しかし、歯みがきや、食事をしたり水分を積極的に補給することで、急激に口臭は弱まります。したがって生活習慣の改善でよくなり、治療の必要がありません。

同様の理由で、ストレスにより唾液の量が少なくなると発生する口臭や、ニンニク、ネギ、酒、タバコ等の飲食物・嗜好品による口臭もありますが、一時的なもので時間の経過とともになくなります。

### 2.病的な口臭

糖尿病や副鼻腔炎などの鼻の病気、扁桃炎などが原因で口臭が起こることもあります。病的口臭の9割以上は、歯周病や進行した虫歯などの口の中の病気、それに舌の汚れなどが原因で起こります。原因となっているものを治療することで口臭を減らしたり、治すことができますので診断を受けてください。



## 口臭の検査

口臭のある自分の息になれてしまうと、口臭が分からなくなってしまいがちです。自分の口臭が気になる場合はもちろんのこと、周りの人から口臭を指摘された場合などには、歯科で検査を受けることが勧められます。

口臭の検査には、主に次のようなものがあります。

- 主観的検査法…患者さんが吐いた息を歯科医が嗅いで調べる検査です。
- 客観的検査法…口臭測定器を使って口臭の程度を調べる検査です。測定器で検出されておきの成分の濃度が、周りの人が臭いをほとんど感じない範囲なのか、感じる範囲なのかを判定することができます。息を採取して測定器にかけ、息に含まれる成分を測定します。7分間ほどで結果が出ます。
- 口や舌の動き…口や舌の動きが低下すると、口臭が発生することがあるため、口や舌の動きを調べます。

## 口臭の予防

口臭を予防するには、歯周病や虫歯などがある場合、まずはそれらの治療をします。そして、歯磨きを正しく確実にを行い、口臭の原因となる歯垢を落としたり、舌ブラシを使って舌苔を取り除くことが大切です。また「唾液腺のマッサージ」で唾液の分泌を促すことが勧められます。(図1)

図1 唾液腺のマッサージ

### 耳下腺マッサージ

両方の手の親指以外4本の指を左右の耳の下に当て、前に向かってゆっくりと10回くらい回す。

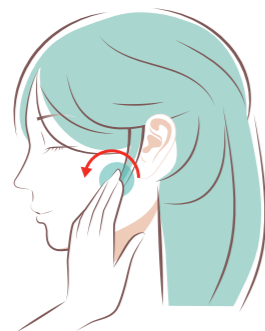

### 顎下腺マッサージ

両手の手の親指以外の4本の指で、左右の耳の下からあご先までをあごの骨に沿って10回くらいマッサージする。



あなたもチャレンジ！

# 家庭菜園

病害虫の予防を万全に

## キャベツ



キャベツは冷涼な気候を好み、生育適温は20度前後ですが、初期は高温や低温に弱い野菜です。一般地では夏まき秋冬取りが最も作りやすい時期です。

### 栽培期間

一般地では、早生種は7月上旬～下旬に種まきし、種まき後90日程度、中晩生種は7月下旬～8月中旬に種まきし、120～150日で収穫できます。

### 苗づくり

少量の苗を作るには7.5～9cmのポリポットを使うのが便利です。1ポット当たり3～4粒まき、本葉2～3枚で1株になるよう間引きます(図1)。苗づくりの期間は30日程度で、寒冷しゃなどで害虫の飛来を遮断します。

図1 ポット育苗

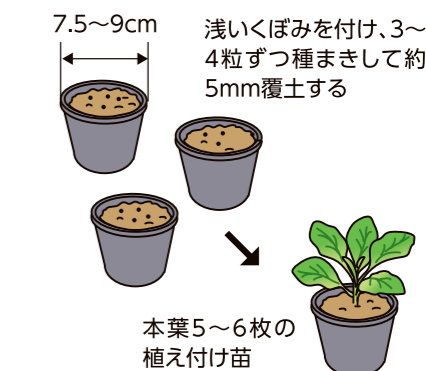

### 畑の準備

畑1㎡当たり苦土石灰100g程度をまき、よく耕します。畝幅70～80cm、深さ20cmの溝を掘り、この溝1m当たり化成肥料100gと堆肥1kgを施し、土とよく混ぜて畝を立てます(図2)。

図2 種まき

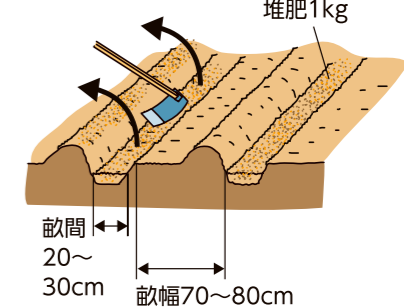

### 植え付け

本葉5～6枚の頃、株間40cm程度に植え付けます。このとき、植え穴を掘り、穴に十分水やりして、活着をスムーズにさせます(図3)。

図3 植え付け

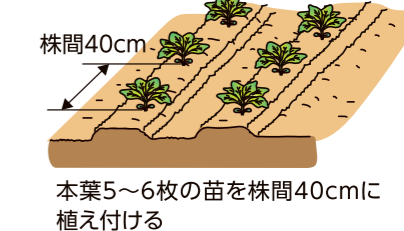

### 追肥

本葉10枚の頃、株の周りに化成肥料を1株当たり10gくらいまいて、株元に土寄せします。2回目はその20日後に同量を畝の両側にまき、土寄せをします。

### 収穫

球が肥大し、やや堅く締まってくれば収穫期です。

あんさんぶる  
ひろば

## 我が家の人気者

### 2人の笑顔に癒されています

笑顔で出迎えてくれたのは、仲よし姉弟の柚ちゃんと善くん。取材中も抱っこをおねだりしてくるほどの人懐っこさです。

柚ちゃんはディズニープリンセスの歌を歌うことやダンスに夢中だそうで披露してくれました。善くんは柚ちゃんの真似ばかりして一緒に遊んでいるそうです。そんな善くんを柚ちゃんはお母さんの真似をしてお世話するようになったそうです。

ご両親は「イヤイヤ期で大変だけど、それ以上に2人の笑顔に癒されています。仲良くのびのびと過ごしてほしいです」と話してくれました。



伊勢市  
なかつ 中田  
ゆず 柚ちゃん(3)  
ぜん 善くん(2)

## 元気はつらっ シニアだより

### やっぱり農業がいちばん

私たちは結婚して57年目を迎えます。結婚当初は真珠養殖関係の仕事をしていましたが、私が20代、夫は50代の頃に農業を始めました。主に水稻や小麦、芋などを50アールで栽培していて、子供を背負いながら麦踏みしていたことを思い出します。その後、周りの先輩方が花や野菜などを作る姿を見て、ストックやオクラなどを作るようになりました。今は地元産直などへ出荷する野菜を栽培していますが、周りの仲間と共に刺激しあい、助け合いながら出荷を楽しんでいます。

農業を続ける中で、嬉しい事や悔しい事もありましたが、それでも農業がいちばんの楽しみです。花が咲き、実が大きくなって日々成長する景色を見るのが一番の幸せで、生涯現役で頑張りたいねと、話しています。



志摩市  
いそわ 磯和  
みちひこ 道彦さん(82)  
めいこ 明子さん(81)

## お便りのコーナー

お米やガソリンキャンペーンのスタートには連絡をいただきありがとうございます。有効に活用しております。(50代 女性)

JAバンクアプリを利用しています。貯金残高の確認ができるなど、とても便利に感じています。(50代 男性)

ゴールドデンウィークに名古屋に住む息子家族が数カ月ぶりに帰省したので、孫とプランターにプチトマト、オクラ、ししとうの苗を植えました。苗はJAの店舗で購入しました。お盆にまた孫と収穫できるといいなと楽しみにしています。(60代 女性)

認知症共済、新しいですね。これからの高齢化社会にとって、ニーズは高いと思います。さっそく父と母に紹介しておきます。(40代 女性)

あんさんぶるひろば、いつも楽しみに拝読させていただいております。ほのほのとして元気をもらっています。(60代 男性)

## おもしろ川柳

取るよりも返すの大変  
免許証  
(南伊勢町 奥村隆史)

スマホ持ち「ライン」送れず  
電話する  
(伊勢市 P.N. ボケバアさん)

パパ早く娘と妻の口癖に  
さばい  
(大紀町 P.N. さばい)

割り勘はうまいものから箸をつけ  
(尾鷲市 太田紀子)

節約をするもしないも財布空  
(志摩市 P.N. おかみマリ)

**募集中** 日頃の出来事を川柳にしませんか？採用者(5名)には粗品をプレゼントさせていただきます。

- とじ込みハガキ(切手不要)にて、JA伊勢経営企画部企画広報課「おもしろ川柳」係まで(お一人さま3句まで)。
  - 文字は楷書ではっきりと書き、読みづらい漢字には読み仮名をつけてください。
  - ペンネームでの掲載をご希望の方も、本名は必ずご記入ください。 ●採用の決定については、職員の投票にて行っています。
- ※川柳の掲載にあたり、明らかな誤字・脱字は訂正し、句読点や仮名遣いについて加除する場合がございます。ご了承ください。  
※応募作品は本人が制作した未発表のものに限ります。

## わくわくプレゼント

**問題** ○の中に文字を入れてください。  
JA伊勢が生産者の農業機械購入コストを削減することなどを目的に行っている事業です。

### ○机具レンタル

**応募方法**  
●とじ込みハガキに必要事項をご記入の上、郵送(切手不要)または、本支店へお持ちください。  
●JA伊勢管内産のねぎらいねぎをふんだんに使用したフレーバーオイル「伊勢NEGIRAINEGI OIL」を、クイズ正解者の中から20名様にプレゼント。当選者の発表は発送をもってかえさせていただきます。



「伊勢NEGIRAINEGI OIL」

5月号の解答は「認知症共済」でした  
たくさんのご応募ありがとうございました。 応募総数327通

締切日  
令和4年  
7月29日(金)



「三重南紀みかん」  
短期収穫アルバイト雇用を希望する農家を募集

JA伊勢では、三重南紀地区の柑橘生産者の労働力確保のために、無料職業紹介所を運営しています。同地区で「三重南紀みかん」の収穫作業の短期アルバイト雇用を必要とする農家を受け付けています。

■募集期間 令和4年7月1日(金)～7月20日(水)

■雇用期間 令和4年9月上中旬～11月30日(水)  
(「味一号」収穫開始から早生温州終了まで)

【雇用を希望する農家の条件】

- ・三重南紀地区(熊野市・御浜町・紀宝町)に園地を所有する組合員の方
- ・JA無料職業紹介所「すまいる@」に求人登録されている方
- ・アルバイトの労災保険にご加入できる方
- ・1日の労働時間が8時間以内の方(午前6時から午後7時までの間)

■お申し込み・お問い合わせ

南牟婁郡御浜町下市木2281-2  
三重南紀経済センター 営農柑橘グループまで  
☎05979-2-4545

2023年版 JA伊勢オリジナルカレンダー  
フォトコンテスト作品募集

JA伊勢では、毎年オリジナルカレンダーを製作・発行しています。2023年版も引き続き、皆さまからカレンダーに使用する写真を募集します。たくさんのご応募お待ちしております。

■テーマ 「伝えたい地域の四季」

- ・農村風景や四季を感じる風景、行事、祭事、農畜産物などを被写体にした季節感のある写真
  - ・写真は横位置で撮影されたもので、写真に日付が入っていないもの
- ※以上、全てJA伊勢管内で撮影されたものに限りです。

■募集期限 令和4年8月31日(水)

■応募資格 JA伊勢管内に在住の方

※未成年者は必ず保護者の同意を得たうえで応募ください。

■お問い合わせ

経営企画部 企画広報課まで ☎0596-62-1125  
※詳細はホームページをご覧ください。

シャキシャキ食感の完全甘柿！  
次郎柿のオーナーになりませんか？

玉城町の園地で、次郎柿のオーナーを募集中です。年会費をお支払いいただければ、1年間、柿の樹(次郎柿)のオーナーになることができます。

栽培管理は園主さんが行うので、オーナーは秋の収穫を待つのみ。

ご家族・ご友人と一緒に柿狩りを楽しみませんか？

■オーナー会費

1樹(口)：1万2千円(税込)

※柿120個以上保証

※来園・収穫いただけない場合は、柿20kgを送付させていただきます。

■収穫期間

10月24日(月)頃～11月上旬

※柿の出来によって若干前後する場合がございます。

■応募方法

郵便番号・住所・氏名・電話番号・申し込み口数を明記の上、ハガキまたはFAXで下記の住所または番号まで送付願います。

お申し込みいただいた方には、10月上旬頃に収穫のご案内をさせていただきます。

■お申し込み期日

令和4年9月16日(金)

■お申し込み・お問い合わせ

〒519-0414 度会郡玉城町佐田130番地  
伊勢・玉城経済センター 果実・野菜グループ  
(担当：吉田・村木)まで  
☎0596-58-9292 FAX：0596-58-9290



管内農畜産物が当たる！  
サマーキャンペーン2022実施中！

【期間】令和4年8月15日(月)まで

期間中、スーパー定期貯金(1年自動継続)を新規20万円以上お預け入れの個人の方から、抽選で1,350名様に以下のJA伊勢管内農畜産物が当たるサマーキャンペーンを実施しております。※定期貯金の書替の場合、増額20万円以上のご契約を抽選の対象とさせていただきます。

【抽選について】令和4年9月に厳正に抽選いたします。令和4年8月末時点で解約されている場合は抽選の対象外となります。

<p>正・准組合員ご本人様および同居のご家族の方 ※期間中に組合員にご加入された場合も対象となります。</p> <p>スーパー定期貯金(期間1年もの) お預かり金利 <b>年0.05%</b> (税引後年0.039%)</p> <p>※当JAの定期貯金の書替の場合、増額10万円以上のご契約も上記の金利でお預かりいたします。</p>	<p>組合員以外の皆さま方</p> <p>スーパー定期貯金(期間1年もの) お預かり金利 <b>年0.03%</b> (税引後年0.023%)</p>
--	---

**A賞** 全店合計 50名様

松阪牛焼肉用(約500g)  
5,000円相当

**B賞** 全店合計 100名様

玉城豚焼肉食べくらべセット(約800g)  
3,000円相当

**C賞** 全店合計 200名様

令和4年産新米「伊勢ごころ無洗米」(5kg)  
2,000円相当

**D賞** 全店合計 1,000名様

伊勢茶ティーバッグ  
500円相当

サマーキャンペーンご契約者のうち  
当JAで給与振込・年金振込をご指定またはJAカード・ネットバンク・JAバンクアプリをご契約の方 **限定**  
(期間中に新規お申込みの方も対象とさせていただきます。)

**先着プレゼント！いずれかお選びください。**

JA伊勢全店合計 先着 **4,000** 名様

- よりぞう ステンレスマグカップセット (先着2,000名様)
- よりぞう デニム風保冷ランチエコバッグ (先着2,000名様)

●数に限りがございますので品切れの場合はご了承ください。●プレゼントはお一人様いずれか1個とさせていただきます。●プレゼントのデザインは若干変更する場合があります。

**ネットバンク・ATM定期貯金**

JAネットバンクをご契約の方がスマートフォン・パソコンまたは当JA発行の「総合口座通帳」または「定期貯金通帳」で三重県下のJAバンクATMにてスーパー定期貯金(1年自動継続)を新規20万円以上お預け入れいただくこと

<p>ネットバンクでお預け入れの方</p> <p>年 <b>0.07%</b> (税引後年0.055%)</p>	<p>ATMでお預け入れの方</p> <p>年 <b>0.06%</b> (税引後年0.047%)</p>
--	---

※組合員・組合員以外の方の共通の金利とさせていただきます。※ネットバンク・ATM定期貯金は上記の農畜産物抽選の対象外とさせていただきます。※サマーキャンペーンのよりぞうグッズのプレゼントはございません。

■お問い合わせ JA伊勢本・支店窓口または外務担当者まで

「こんなときは？」の連絡先

交通事故に遭われた場合

☎ **0120-258-931**  
ジコはクミアイ

通帳・キャッシュカードの紛失・盗難

☎ **059-231-2523**  
(JA三重キャッシュサービスセンター)  
※営業時間内は、最寄りの支店にご連絡ください

自宅葬・葬祭ホールの葬儀受付・相談窓口

●伊勢地区 生活サービス課 葬祭グループ  
☎ **0120-009-836** (24時間受付)

●鳥羽志摩地区 生活サービス課 葬祭グループ 鳥羽志摩葬祭センター  
☎ **0120-05-7756** (24時間受付)

●三重南紀地区 三重南紀経済センター 三重南紀葬祭センター  
☎ **0120-059-792** (24時間受付)

JAカードの紛失・盗難

☎ **0120-159-674** (NICOS盗難紛失受付センター)  
キャッシュカード一体型をお持ちの方は最寄りの支店にも併せてご連絡ください



# 7月 JA伊勢カレンダー

July 2022

日	月	火	水	木	金	土
26	27	28	29	30	7/1	2
3 年金個別相談会 (度会支店、大宮支店、志摩支店)	4	5	6 休館日	7	8 特売日	9 住宅・各種 ローン相談会 (ローンセンター)
10 年金個別相談会 (浜島支店、紀宝支店)	11	12	13 休館日	14	15	16 ジェイエイサービス 伊勢洗車アプリカ キャンペーン
17	18 海の日	19	20 休館日	21	22 特売日	23
ジェイエイサービス伊勢洗車アプリカキャンペーン						
24	25	26	27 休館日 相続・遺言 個別相談会 (御浜支店)	28	29	30
31	8/1	2	3 休館日	4	5 家庭訪問日 (～10日)	6 ジェイエイサービス 伊勢営農油感謝祭 (～10日)

●新型コロナウイルス感染拡大の影響により、鳥羽マルシェ・ほほえみかんの営業および各イベントについて、イベント内容や営業時間の変更などをさせていただく場合がございます。予めご了承ください。

## お問い合わせ先

### 年金個別相談会

度会支店 ☎0596-62-1122  
大宮支店 ☎0598-86-2019  
浜島支店 ☎0599-53-0004  
志摩支店 ☎0599-85-0074  
紀宝支店 ☎0735-22-8471

### 住宅・各種ローン相談会

ローンセンター ☎0596-22-3446  
相続・遺言個別相談会  
(予約) 金融推進課 ☎0596-62-1123  
(当日連絡先) 御浜支店 ☎05979-2-2006

 鳥羽マルシェ ☎0599-21-1080

 ほほえみかん ☎0597-85-2169

### 編集後記

新しい物事をスタートするのに良い日とされている「一粒万倍日」をご存じですか？ひとつの行動が今後の生活に大きく影響を及ぼすととらえられており、物を新調・買い替えるのに適している日だそうです。

先月10日は「一粒万倍日」に「天赦日」が重なる最強の運勢の日だったこともあり、新しいお財布をおろしました。

2022年はこの2つの日が重なる日は終わってしまいましたが、「一粒万倍日」はまだまだありますので、皆さんも新しい物事を始める際は参考にしてみてはいかがでしょうか。(H)

### JA伊勢の公式SNSで情報発信中！

最新情報やキャンペーン情報などを  
発信していきます！



フェイスブック



ツイッター



インスタグラム



ホームページ