

JA伊勢

# サマーキャンペーン 2026

今年もおトクな夏がやってきた!!

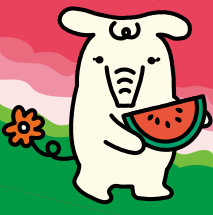

期間 令和8年6月15日(月) ▶ 令和8年8月14日(金)



©よりぞろ

期間中、スーパー定期貯金(1年/3年/5年 自動継続)を新規20万円以上1,000万円未満お預け入れの個人の方

ニューマネー資金  
募集金額100億円限定

純新規資金で  
お預け入れの方

純新規資金とは、現金・振込等により新たに当JAにお預け入れされた資金を対象とし、当JAの普通貯金からの振替資金、既存定期貯金の満期資金または中途解約資金および当JAでお取引いただいている共済の解約金・満期金、当JAでお取引いただいている投資信託の解約代金などは対象外とさせていただきます。

税引前適用金利 スーパー定期貯金1年

税引前適用金利 スーパー定期貯金3年

税引前適用金利 スーパー定期貯金5年

# 1.10% 1.40% 1.70%

(税引後 年0.876%) ※5/25現在適用金利  
【店頭表示金利+0.675%】

(税引後 年1.115%) ※5/25現在適用金利  
【店頭表示金利+0.85%】

(税引後 年1.354%) ※5/25現在適用金利  
【店頭表示金利+1.10%】

口座からの振替または増額資金でお預け入れの方

※当JAの定期貯金の満期・書替資金の場合、増額10万円以上かつお預入金額20万円以上のご契約を対象とさせていただきます。

税引前適用金利 スーパー定期貯金1年

税引前適用金利 スーパー定期貯金3年

税引前適用金利 スーパー定期貯金5年

# 0.90% 1.10% 1.40%

(税引後 年0.717%) ※5/25現在適用金利  
【店頭表示金利+0.475%】

(税引後 年0.876%) ※5/25現在適用金利  
【店頭表示金利+0.55%】

(税引後 年1.115%) ※5/25現在適用金利  
【店頭表示金利+0.80%】

JA伊勢は  
地域農業を応援  
しています!

抽選で **300** 名様に JA伊勢管内農畜産物が当たる!!



抽選権について

スーパー定期貯金(1年・3年・5年/自動継続)の新規契約額20万円につき抽選権1口が自動的に付与されます。  
※当JAの定期貯金の書替の場合、増額20万円以上のご契約も抽選の対象とさせていただきます。  
※抽選番号(抽選券)の発行はいたしません。自動継続後の定期貯金には抽選権は付与されません。

抽選について

令和8年9月に抽選を行います。令和8年8月末時点で解約されている場合、抽選の対象外となります。

当選について

当選者にはJAより通知させていただき、宅配便にてお届けさせていただきます。

その他

●写真はイメージです。●産地の収穫・天候等の事情により賞品の内容を変更させていただく場合がございます。

お預かり金利について

●取扱期間中に店頭表示金利に変更があった場合、それ以降に各商品でお預かりする適用金利は変更後の店頭表示金利に以下の金利上乘せ幅【純新規資金お預け入れ 期間 1年 +0.675% 3年 +0.85% 5年 +1.10% 口座からの振替または増額資金お預け入れ 期間 1年 +0.475% 3年 +0.55% 5年 +0.80%】を上乘せしてお預かりいたします。

ネットバンク・ATMでのお預け入れは裏面をご覧ください。

くわしくはJA伊勢本支店窓口または外務担当者にお問い合わせください。



JA伊勢  
公式LINE  
始めました!

JA伊勢の情報を便利にGET!

- イベント・キャンペーン情報
- JA伊勢が開催する相談会情報
- JA伊勢管内の直売所ページ など



JA伊勢 金融・共済  
公式Instagram  
ぜひフォローお願いします



©JAISE\_TIME



～JAはネットもATMも便利でおトクです!～



期間 令和8年6月15日(月)～令和8年8月14日(金)

# ネットバンク&ATM定期貯金

各店舗の営業時間終了後でも  
ネットバンクや  
ATM稼働時間内<sup>※</sup>なら  
お預け入れできます。  
※ATMの稼働時間は各ATM  
設置場所により異なります。

期間中、JAネットバンクまたは三重県下JAバンクATMにてスーパー定期貯金(1年/3年/5年 自動継続)を  
新規20万円以上1,000万円未満お預け入れの個人の方は下記の金利でお預かりいたします。

|  |  |         |   |         |   |
|--|--|---------|---|---------|---|
| 税引前適用金利                                  | スーパー定期貯金1年                                   | 税引前適用金利 | スーパー定期貯金3年                                  | 税引前適用金利 | スーパー定期貯金5年                                  |
| 年  | 0.90%  | 年       | 1.10%                                       | 年       | 1.40%                                       |
|  | (税引後 年0.717%) ※5/25現在適用金利<br>【店頭表示金利+0.475%】 |         | (税引後 年0.876%) ※5/25現在適用金利<br>【店頭表示金利+0.55%】 |         | (税引後 年1.115%) ※5/25現在適用金利<br>【店頭表示金利+0.80%】 |
| ※ネットバンク・ATM定期貯金は表面の農畜産物抽選の対象外とさせていただきます。 |  |         |   |         |   |



ネットバンクで  
お預け入れの方

お申込みは  
こちらから



三重県下  
JAバンクATMで  
お預け入れの方

ATM  
ご利用方法

(A) 現金の場合  
当JA発行の総合口座通帳または  
定期貯金通帳が必要です。  
※一回の取扱は100万円(紙幣100枚)  
までとなります。

(B) 口座から振替の場合  
当JA発行の総合口座通帳または  
定期貯金通帳とキャッシュカードが必要で  
※ご利用の条件やキャッシュカードの種別により  
振替できる限度額が異なります。

### お預かり金利について

●取扱期間中に店頭表示金利に変更があった場合、それ以降に各商品でお預かりする適用金利は変更後の店頭表示金利に以下の金利上乗せ幅【期間 1年 +0.475% 3年 +0.55% 5年 +0.80%】を上乗せしてお預かりいたします。

色々なATMで  
大活躍!

## JAバンクのキャッシュカード

JAバンクのキャッシュカードなら、JAバンクATMはもちろん、提携ATMでも次の時間、入出金手数料が無料でご利用いただけます。

三重県下JAバンクの  
キャッシュカードは  
ますます便利に!



| 手数料無料でご利用いただける<br>金融機関  | 取引内容     | 入手金手数料無料でご利用いただける<br>時間帯                              |
|-------------------------|----------|---|
| JAバンク                   | 出金 入金 振込 | 終日無料  |
| 百五銀行<br>三十三銀行<br>県内信用金庫 | 出金 振込    | 平日/8:00～18:00 無料<br>※津信用金庫のATMの営業時間は、<br>9:00からとなります。 |
| 三菱UFJ銀行                 | 出金 振込    | 平日/8:45～18:00 無料                                      |
| JFマリンバンク                | 出金 振込    | 終日無料  |

●上記の手数料無料の時間帯は、三重県下JAバンクが発行するキャッシュカードを使用した場合のもので、●上記以外の時間帯でご利用の場合、所定の時間外手数料が必要となります。●ATMの営業時間は設置場所により異なります。●お振込みをご利用の場合、各金融機関所定の振込手数料が必要となります。●掲載の内容は令和8年6月現在のものです。

【サマーキャンペーン ご留意事項】 ●個人のお客様が対象です。●スーパー定期貯金は新規または増額書替でのお預け入れに限り、●当座性貯金からの振替は対象外とします。ただし、給与・年金・農産物代金を当JAでお受取りの方の振込資金は対象とさせていただきます。●ニューマネー資金(純新規資金)の募集金額は100億円とし、期間中であっても募集金額に達した時点で終了とさせていただきます。●表示の金利の適用は初回満期日までとし、満期日以降は継続日におけるスーパー定期貯金の店頭表示金利が適用されます。●満期日前にやむをえず中途解約される場合は、当JA所定の中途解約利率を適用いたします。●お利息には、20.315%(国税15.315%・地方税5%)の分離課税が適用されます。●この貯金は、貯金保険制度の対象商品です。●お一人様あたり元本1,000万円までとその利息が保護されます。●当JAが実施する他の定期貯金商品との併用はできません。●本商品は金利情勢等の変化により、キャンペーン期間中であっても「商品内容の変更」や「取扱いを中止」することがあります。●店頭商品概要説明書をご用意しております。

※ネットバンク・ATMでの定期貯金お預け入れについてのご留意事項 ●ネットバンク・ATMでの定期貯金作成には1回または1日あたりの限度額がございます。●本定期貯金の金利は初回お預け入れの満期日まで適用となります。自動継続後は、店頭金利でご継続となります。●満期日前に解約する場合は当JA所定の中途解約金利を適用させていただきます。●お利息には20.315%(国税15.315%・地方税5%)の分離課税が適用されます。●本商品は金利情勢等の変化により、キャンペーン期間中であっても「商品内容の変更」や「取扱いを中止」することがあります。●店頭商品概要説明書をご用意しております。

■くわしくは下記のJA伊勢本支店窓口または  
外務担当者にお問い合わせください。

地域の皆さまとともにJA伊勢はいつも一所懸命です



本店 金融部 0596-62-1123

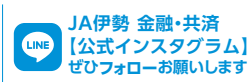
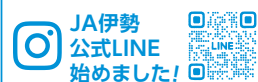

- |                      |                     |                     |                     |                     |                      |                    |                      |                      |                     |                    |
|----------------------|---------------------|---------------------|---------------------|---------------------|----------------------|--------------------|----------------------|----------------------|---------------------|--------------------|
| 伊勢北部<br>0596-37-2311 | 豊浜東<br>0596-37-2102 | 村松<br>0596-37-2045  | 東大淀<br>0596-37-2152 | 小俣<br>0596-22-2121  | 伊勢<br>0596-25-1175   | 四郷<br>0596-22-3377 | 伊勢南部<br>0596-39-1128 | 伊勢中央<br>0596-22-3557 | 神社<br>0596-36-4644  | 浜郷<br>0596-22-2583 |
| 二見浦<br>0596-42-1101  | 城田<br>0596-22-3645  | 玉城<br>0596-58-2155  | 有田<br>0596-58-3058  | 外城田<br>0596-58-2481 | 下外城田<br>0596-58-3051 | 度会<br>0596-62-1122 | 大宮<br>0598-85-0009   | 滝原<br>0598-86-2019   | 紀勢<br>0598-74-1311  | 錦<br>0598-73-3121  |
| 大内山<br>0598-72-2321  | 南勢<br>0599-66-0005  | 穂原<br>0599-65-3003  | 南島<br>0596-72-1311  | 南島西<br>0596-76-0008 | 紀北<br>0597-47-1166   | 海山<br>0597-32-1127 | 尾鷲<br>0597-22-1536   | 鳥羽<br>0599-25-2902   | 中之郷<br>0599-25-2305 | 磯部<br>0599-55-2050 |
| 浜島<br>0599-53-0004   | 阿児<br>0599-43-0034  | 阿児東<br>0599-45-8500 | 大王<br>0599-72-0003  | 志摩<br>0599-85-0074  | 熊野<br>0597-89-6606   | 御浜<br>05979-2-2006 | 市木<br>05979-2-1013   | 紀宝<br>0735-22-8471   |                     |                    |

JAバンクは、皆さまの大切な貯金をお守りするため、「貯金保険制度」と「破綻未然防止システム」により「JAバンク・セーフティネット」を構築しています。この仕組みにより、利用者の皆さまにより一層の「安心」をお届けいたします。